

RoHS_{2.0}

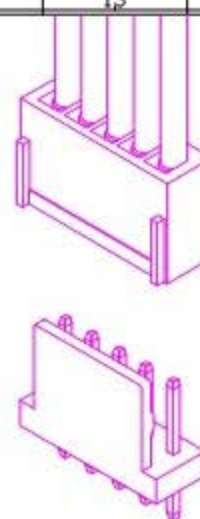

3D View

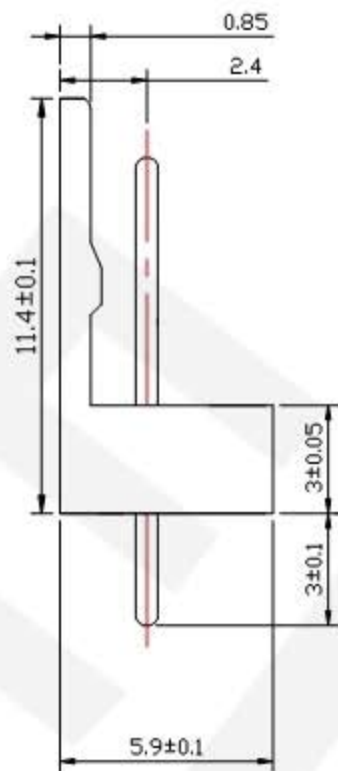
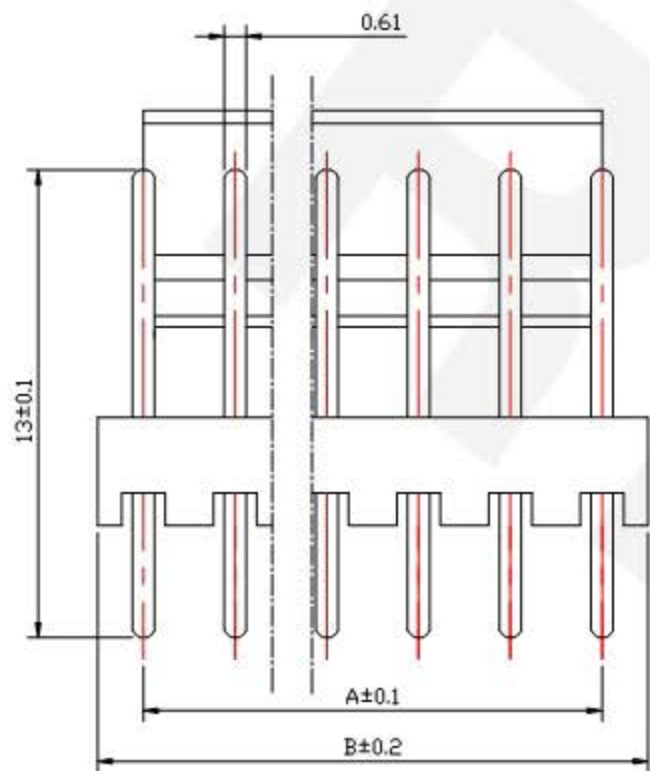
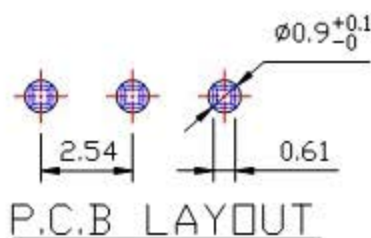

P.C.B LAYOUT

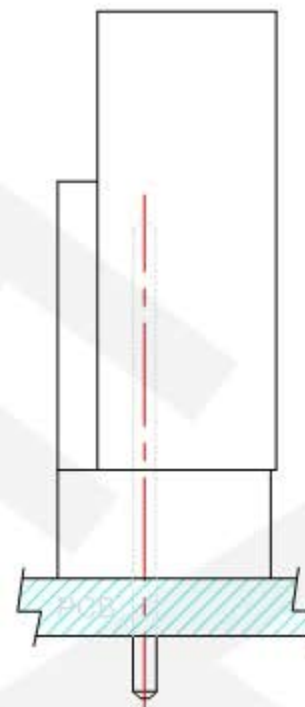

ASSEMBLY LAYOUT

50.8	48.26	20
25.40	22.86	10
22.86	20.32	9
20.32	17.78	8
17.78	15.24	7
15.24	12.70	6
12.70	10.16	5
10.16	7.62	4
7.62	5.08	3
5.08	2.54	2
B	A	PIN

Specifications:

Rated Current	3A AC, DC (AWG #22)				角度	±3°	设计								
Rated Voltage	250V AC, DC				63 < L	±0.3°	审核								
Contact Resistance	20MΩ max				16 < L ≤ 63	±0.2°	核准								
Insulation Resistance	1000MΩ min				4 < L ≤ 16	±0.1°	比例								
Withstanding Voltage	800V AC/minute	插针	H65	镀锡	1 < L ≤ 4	±0.05°	单位								
Temperature Range	-20 C to +85 C	基座	PA66	白	L ≤ 1	±0.05°	编号								
Applicable wire Range	AWG #28 to #22	部件	材质	颜色	未详细说明之公差		版本								
<table border="1" style="width: 100%;"> <tr> <td>名称</td> <td>2510-立式针座</td> </tr> <tr> <td>型号</td> <td>2510-A</td> </tr> </table>								名称	2510-立式针座	型号	2510-A				
名称	2510-立式针座														
型号	2510-A														
<table border="1" style="width: 100%;"> <tr> <td>视图</td> <td>1/1</td> <td>名称</td> <td>2510-立式针座</td> </tr> <tr> <td>页码</td> <td>1/1</td> <td>型号</td> <td>2510-A</td> </tr> </table>								视图	1/1	名称	2510-立式针座	页码	1/1	型号	2510-A
视图	1/1	名称	2510-立式针座												
页码	1/1	型号	2510-A												
<table border="1" style="width: 100%;"> <tr> <td>BY/A2019</td> <td>名称</td> <td>2510-立式针座</td> </tr> <tr> <td></td> <td>型号</td> <td>2510-A</td> </tr> </table>								BY/A2019	名称	2510-立式针座		型号	2510-A		
BY/A2019	名称	2510-立式针座													
	型号	2510-A													